

BAUSTELLE

Ort:	Gächlingen, diverse Strassen im Bereich Kirchstrasse		
VBSH-Linie(n):	--	RVSH-Linie(n):	21
Baubeginn:	Mittwoch, 28. September 2016 / 7.10 Uhr		
Bauende:	Freitag, 30. September 2016 / 5.00 Uhr		
Grund:	Einbau Deckbelag und Strassenarbeiten		
Behinderungen:	Phase 1 (28.09.16, 7.10 – 29.09.16, 5.00) Kirchstrasse und Mülistrasse gesperrt Phase 2 (29.09.16, 7.10 – 30.09.16, 5.00) Bergstrasse und Dorfstrasse gesperrt		
Massnahmen:	Phase 1 (28.09.16, 7.10 – 29.09.16, 5.00) Mittags- und Abendkurse verkehren direkt von Siblingerstrasse nach Bergstrasse, Haltestelle Gächlingen, Dorf wird nicht bedient Phase 2 (29.09.16, 7.10 – 30.09.16, 5.00) Alle Kurse verkehren via Kirchstrasse statt Dorfstrasse. Mittags- und Abendkurse fahren von Siblingen, am Stei als Stichfahrt nach Gächlingen, Haltestelle Gächlingen, Höfe wird nicht bedient		
Signalisation:	Baustellenabspernung + Lichtsignalanlagen		
Bemerkung:	Die Haltestelle Gächlingen, Dorf wird in der 2. Phase mit einem Provisorium an die Kirchstrasse versetzt.		

Bei Problemen oder Unklarheiten bitte den Disponenten informieren.

Vielen Dank für die Kenntnisnahme.

Freundliche Grüsse

Christian Heiss
Disponent RVSH

Beilage 1 - Kartenausschnitt Umleitung Kirchstrasse

Phase 1 vom Mi, 28.09.16, Betriebsbeginn bis Do, 29.09.16, 5.00 Uhr

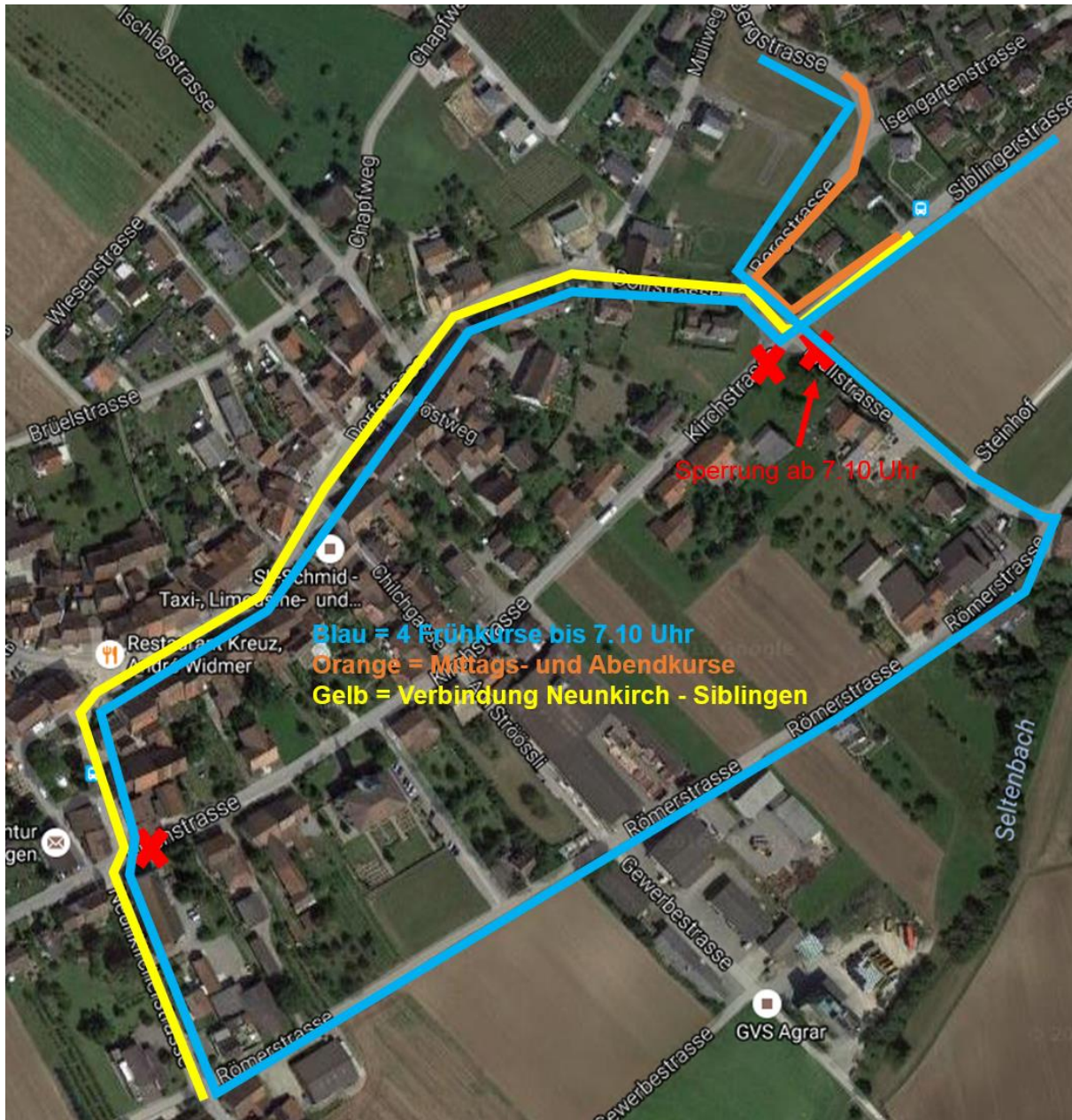

Phase 2 vom Do, 29.09.16, 07.10 Uhr bis Fr, 30.09.16, 5.00 Uhr

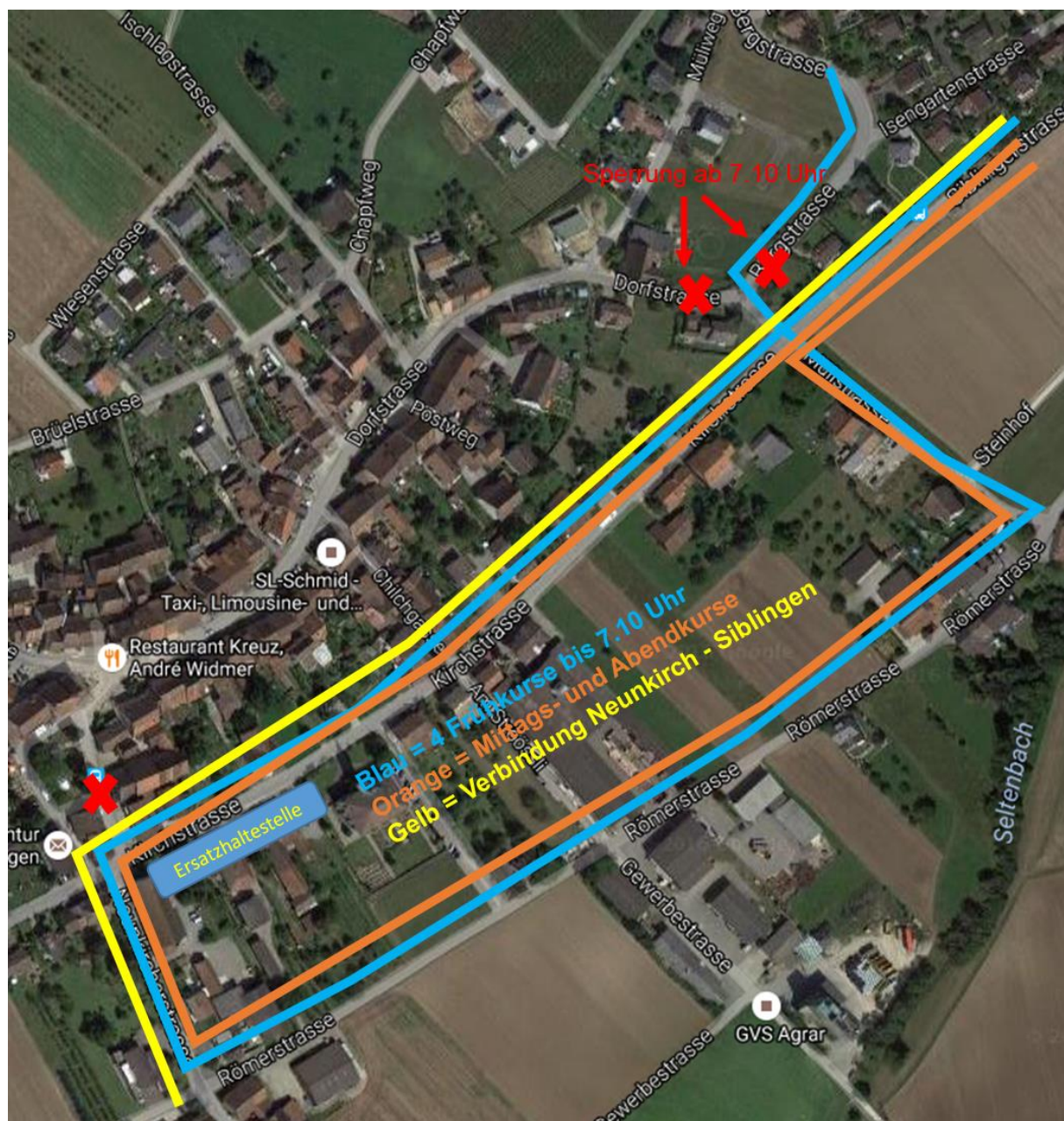

Geht an:

- Anschlagbretter RVSH + VBSH bis 03.10.2016
- Pikettchefs VBSH
- Depotdienst VBSH

z. K. (per Mail):

- Strasser Werner, Tiefbauamt Kreisaufseher West
- Niklaus Daniel, Gemeinderat Gächlingen
- Weber Roman, Werkteam Gächlingen
- D, B, K, T, I, M, BS, BM